# ♪あいらんど新聞♪

発行日：２０１４年２月号 ＶｏＬ.２９　発行：アイランド高槻スポーツクラブ

## ☆第2回アイランド校内記録会報告

今回はなんと第１回を上回る約１４０名の参加がありました。リレーチームのエントリーも多く、今回は２５Mの種目があり幼児～高校生と幼い年齢の参加が特徴となりました。

↑ウグイス嬢♪宮河T

第３回大会の開催時も皆さんのご参加をお待ちしております。

↑先生スペシャルチーム

↑笑顔が輝いてるね★↓

↑緊張のスタート&とび込み

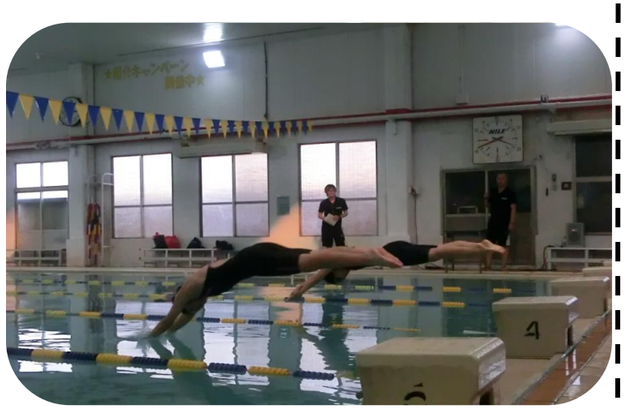

**参加してくれた**
**みんなよく頑張りました!!**
**ありがとう!!**

## ♪スキー・ボードキャンプ報告♪

１２月２４日(火)～２８日(土)に行ったスキー・ボードキャンプ。今年から４泊５日、１行程での実施となりした。今年も小学１年生の子から１番上では中学３年生と幅広い参加があり、年齢や性別の垣根を越えてレッスン中やクリスマス会を通して仲良く遊んでいる姿を見る事が出来ました。長期の宿泊で心配される方も少なくないと思われますが、実際キャンプに行ってしまえばご飯やお風呂など部屋での生活を共にする班の子たちと急速に仲良くなるというのもこのキャンプの特徴の１つだと思います。そして今年は全参加者がナイターを体験し、昼間とは違った幻想的なゲレンデで思う存分滑る事が出来ました。今回は日程が合わなかったり、体調が優れず行けなかった方々も次回は是非ご参加をお待ちしております。

## ♪親子スキー・ボードキャンプ報告♪

１月19日(日)、今年は総勢37名で行ってきました！親子スキー＆ボードキャンプ☆当日の天気予報では晴れのはずでしたが、高槻市でもすでに雪がちらほら。現地に近づくにつれどんどん雪が…そして、現地に到着！ゲレンデはもう、雪雪雪！！沢山ふっていました。普段見慣れない沢山の雪に子ども達は大はしゃぎ♪逆にゲレンデらしく雰囲気がでてよかったです。雪遊びでは、今年はスノーフラッグと宝探しを行いました。みんな一緒になって走って探して、とっても楽しかったですね！来年もみなさん是非、来てくださいね。

（担当　奥山　由貴）

## ♪幼児雪遊びキャンプ報告♪

２月２日(土)の雪遊びキャンプでは、出発は早かったけどみんなとても元気！！大型バスに初めて乗る子がたくさんいたので大はしゃぎでしたね。みんなでお喋りをしたりビデオをみたりと現地に着くまでの間もすごく楽しかったです♪ちくさ高原に着いてからはすぐに雪遊びを。たくさんの雪を目の前にしてみんな大喜び。少しの傾斜を利用して滑ったり、雪だるまを作ったり自由に遊びました。その後はお昼ご飯！モリモリ食べて午後からはみんなお待ちかねのソリ遊び・スノーフラッグ・宝探しを行いました。先生達も一緒になっていっぱい遊んで思いっきり楽しみました。みんな１日中笑顔だったのがとても印象的です。また一緒にキャンプに行こうね★★

（担当　奥山　由貴）

# 今年で退職されるスタッフ紹介！！

今年の１・２月で退職するスタッフを紹介します。『アイランドでの思い出』、『今までの感謝の言葉』そして『これからの自分』など各スタッフ気持ちを込めたコメントを頂いてます。それでは、ど～ぞ～♪

## ★豊田先生★

就職の為アイランドを卒業させて頂く事になりました。人生初のアルバイトがアイランドという事で緊張ばかりでした。最初の方は迷惑をかけてしまう事もたくさんあったかと思いますがスタッフの方々に助けられ多くの事を教えて頂きました。いつも笑顔でお越しいただいている子どもたち・成人会員の皆様にもたくさんの事を教えて頂くと同時にいつも元気をもらいました。就職してからも高槻にいるので見かけた際には気軽に声をかけて下さい。本当にお世話になりました。

## ☆林先生☆

皆様この度就職を機にアイランドを卒業する事となりました。実に３年５カ月もの間、大変お世話になりました。ジュニア・成人スクールを担当させていただき、子どもたちの笑顔に癒され成人会員の皆様のあたたかさに囲まれ、とても多くの貴重な経験ができ、これら全てが私の宝物・思い出となりました。本当にありがとうございました。またふらっと遊びに来て、プールを見たら泳ぎたくなると思うのでその時は一緒に泳ぎましょう。それではまたいつかお会いしましょう！！

## ☆新井先生☆

私は１５年近くアイランドでお世話になりました。４才の頃、２つ上の姉がアイランドに通っており、楽しそうで自分から「習いたい！」と言い、通い始めました。小学生の頃は姉を目標に、毎週楽しく通っていました。中学生からは学校も忙しく来れない時もありましたが、スクールに来ると先生や友達と楽しく喋れるので大学に入るまで続ける事が出来ました。アルバイトとして入ってからは教える事の難しさに悩む事もありましたが、とてもかわいい子どもたちに癒され、他の先生達に助けられ続けてこれました。この度、諸事情があり辞めてしまう事になりましたがとてもさみしいです。アイランドはみんな仲良く、とても楽しい場所。その中の一員でいれた事、とても嬉しく思います。アイランド大好きです。また見かけたら声をかけて下さい。

## ★久保田さん★

今まで３年弱、本当にありがとうございました。
子どもたちの元気で可愛らしい姿と、成人の方の
あたたかさにいつも支えられていました。

至らない点も多々あったかと思いますが、
最後まで皆様の健康作りのお手伝いが出来て、
本当に良かったです。アイランドでの思い出を胸に、
春からも頑張ります！！

## ☆先月号の答え

枠内には2つの野菜の名前が隠されてます。

問1

答え　モヤシ・チンゲンサイ

問2

答え　タケノコ・アスパラガス

問3

答え　ニンジン・タマネギ

問4

答え　キュウリ・ハクサイ